

## La Caleta

Referencia 108068



  
**PORTA TENERIFE®**  
Your home. Our passion.

## Precioso apartamento de dos dormitorios con vistas al océano en La Caleta

Construido:	100 m <sup>2</sup>	Piscina:	✓
Dormitorios:	2	Certificado	g
Baños:	2	enérgico:	
Terraza/Balcón:	✓		
Vistas al mar:	✓	<b>Precio:</b>	<b>€ 720.000,-</b>



## La Caleta

### Referencia 108068



### Descripción del inmueble:

Este atractivo apartamento se sitúa a pocos pasos del mar, en pleno corazón de La Caleta, una de las zonas más valoradas de Costa Adeje por su carácter auténtico, su ambiente cuidado y su proximidad a cafeterías, restaurantes, servicios y al paseo marítimo. Una ubicación verdaderamente privilegiada, ideal para quienes desean vivir el día a día a pie.

La vivienda se encuentra en una planta alta y disfruta de agradables vistas al mar. Ha sido completamente reformada con materiales y acabados de alta calidad, cuenta con aire acondicionado y dispone de 2 dormitorios, 2 baños y un amplio espacio de estar que integra salón, comedor y cocina de concepto abierto, creando un ambiente luminoso y bien proporcionado. Cuenta además con un práctico trastero interior.

Uno de los principales valores del apartamento es su amplia terraza, con vistas abiertas al mar y sol durante todo el día - también equipada con toldo para quienes prefieren zonas de sombra. Este espacio exterior aporta abundante luz natural al interior y se convierte en una prolongación muy agradable de la vivienda, ideal para disfrutar de la vida al aire libre y del excepcional clima de esta zona de la isla durante todo el año.

El complejo Bahía La Caleta dispone de una piscina comunitaria recientemente renovada y una agradable terraza solárium. Además, la propiedad incluye un trastero adicional dentro del propio complejo.

Cabe destacar que las fotografías no reflejan plenamente la calidad y las sensaciones que ofrece la propiedad, por lo que se recomienda concertar una visita para apreciarla en su conjunto. No dude en contactarnos hoy mismo.

## La Caleta

### Referencia 108068



### Lugar & alrededores:

El pueblo pesquero La Caleta es muy conocido por sus excelentes restaurantes de especialidades. Los amantes del deporte, ya sea el tenis o los deportes acuáticos, no se lo pierdan: todo está al alcance de la mano. En pocos minutos se puede llegar al campo de golf de Costa Adeje, al famoso centro de entrenamiento deportivo "Top Training", a numerosos centros comerciales de lujo y a la hermosa playa de "Bahía del Duque". Al aeropuerto de Tenerife Sur hay unos 25 km, al aeropuerto del Norte unos 90 km, a Santa Cruz (capital de la isla) 80 km, y al Puerto de la Cruz unos 110 km. En coche se puede llegar al centro de la siguiente ciudad más grande, Adeje, en cinco o diez minutos.



# La Caleta

## Referencia 108068



Vistas



Piscina



Balcón



Balcón



Salón



Cocina y salón

Toda la información como mejor se puede saber, salvo por error durante el periodo de venta. Sirva este documento como un informe previo, las bases legales solo serán validas a traves de un contrato de compra acordado ante Notario.

PORTA TENERIFE • C./ CONQUISTADOR 8, 07001 PALMA  
TEL. +34 971 698 242 • [INFO@PORTATENERIFE.COM](mailto:INFO@PORTATENERIFE.COM)



La Caleta  
Referencia 108068



Cocina



Cocina y comedor



Dormitorio



Dormitorio



Baño



Baño

Toda la información como mejor se puede saber, salvo por error durante el periodo de venta. Sirva este documento como un informe previo, las bases legales solo serán validas a traves de un contrato de compra acordado ante Notario.

# La Caleta

## Referencia 108068



Habitación

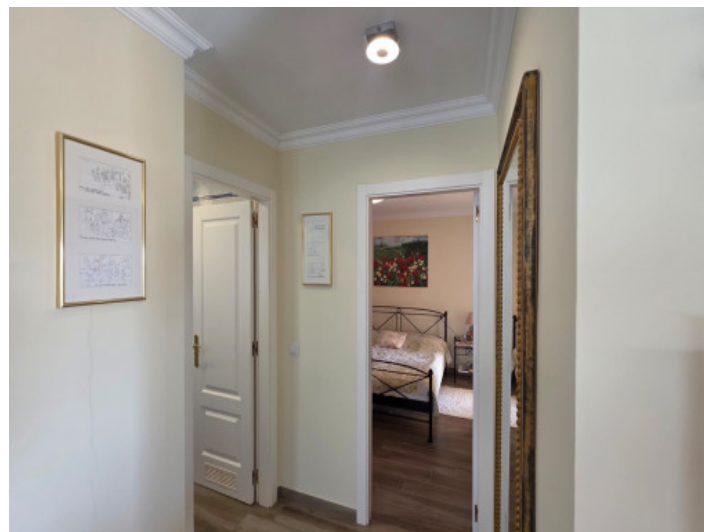

Pasillo

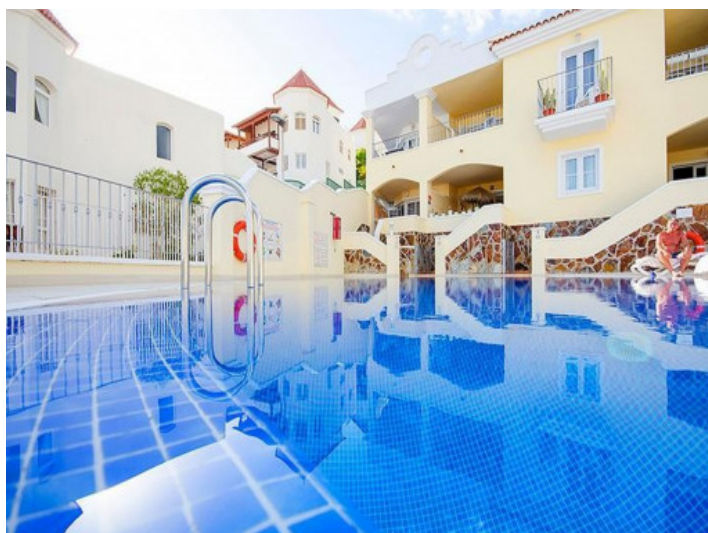

Piscina

Toda la información como mejor se puede saber, salvo por error durante el periodo de venta. Sirva este documento como un informe previo, las bases legales solo serán validas a traves de un contrato de compra acordado ante Notario.

PORTA TENERIFE • C./ CONQUISTADOR 8, 07001 PALMA  
TEL. +34 971 698 242 • [INFO@PORTATENERIFE.COM](mailto:INFO@PORTATENERIFE.COM)