

## Torviscas Alto

Referencia 108096



PORTA TENERIFE®

Your home. Our passion.

## Ático reformado con estilo y amplia terraza en Torviscas, Costa Adeje

Construido:	111 m <sup>2</sup>	Piscina:	✓
Dormitorios:	2	Certificado energético:	f
Baños:	1		
Terraza/Balcón:	✓		
Vistas al mar:	✓	<b>Precio:</b>	<b>€ 337.000,-</b>

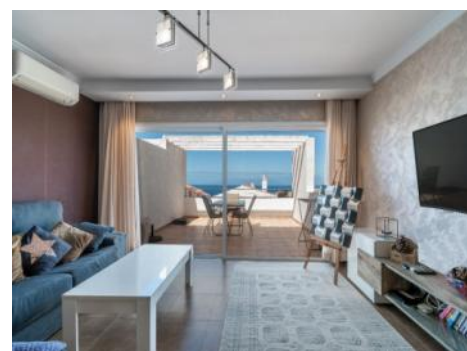

## Torviscas Alto

Referencia 108096



### Descripción del inmueble:

Este impresionante ático, completamente reformado, se sitúa en una de las zonas más demandadas de Costa Adeje, a pocos minutos a pie del popular centro comercial X-Sur, con comercios, restaurantes y todos los servicios al alcance.

La vivienda cuenta con una superficie total de más de 110 metros cuadrados, incluyendo una amplia terraza de 25 metros cuadrados, ideal para comer al aire libre, relajarse o simplemente disfrutar del soleado clima de Tenerife.

La propiedad dispone de 2 dormitorios confortables, un luminoso salón de estilo moderno y una cocina elegante y totalmente equipada. La gran terraza privada ofrece un valioso espacio adicional para disfrutar de la vida exterior.

Reformado recientemente con un alto nivel de calidad, el ático ha sido acabado con materiales y mobiliario de gama alta, dando lugar a un interior elegante y contemporáneo. Se vende listo para entrar a vivir, siendo adecuado tanto como residencia habitual como inversión de calidad.

El apartamento se encuentra dentro de un complejo bien mantenido con piscina comunitaria, lo que refuerza la comodidad y el atractivo de estilo de vida de la propiedad.

Una oportunidad excepcional para adquirir un ático llave en mano en una ubicación privilegiada de Costa Adeje.

## Torviscas Alto

Referencia 108096



### Lugar & alrededores:

Torviscas Alto está situado en el municipio de Adeje, por encima de la Costa Adeje y debajo de la montaña "Roque del Conde".

En la parte inferior se encuentra el centro comercial Gran Sur y la escuela internacional "Colegio Costa Adeje", así como varios bares y restaurantes repartidos entre las zonas residenciales. La parte alta es conocida por su exclusivo barrio de chalets en la ladera de la montaña, con vistas impresionantes de Costa Adeje y la montaña "Roque del Conde".

A las playas de Costa Adeje y el campo "Golf Costa Adeje" se puede llegar en 10 minutos con el coche. El aeropuerto "Reina Sofía" se encuentra a 20 km.

# Torviscas Alto

Referencia 108096



Balcón



Salón



Salón



Cocina



Cocina



Dormitorio

Toda la información como mejor se puede saber, salvo por error durante el periodo de venta. Sirva este documento como un informe previo, las bases legales solo serán validas a traves de un contrato de compra acordado ante Notario.

# Torviscas Alto

## Referencia 108096



Dormitorio



Dormitorio



Dormitorio



Dormitorio



Baño



Baño

Toda la información como mejor se puede saber, salvo por error durante el periodo de venta. Sirva este documento como un informe previo, las bases legales solo serán validas a traves de un contrato de compra acordado ante Notario.

# Torviscas Alto

Referencia 108096



Alrededores



Balcón