

Palm Mar

Referencia 108102



PORTA TENERIFE®
Your home. Our passion.

Magnifico ático dúplex con amplias terrazas en nuevo complejo de lujo en Palm-Mar

Construido:	228 m ²	Piscina:	✓
Dormitorios:	2	Certificado energético:	en proceso
Baños:	3		
Terraza/Balcón:	✓		
Vistas al mar:	-	Precio:	€ 587.000,-



Palm Mar

Referencia 108102



Descripción del inmueble:

Este lujoso ático dúplex se sitúa en el exclusivo complejo Palma Real Suites, en Palm-Mar, una zona residencial consolidada que destaca por su entorno tranquilo y su proximidad al mar.

La elegante vivienda dispone de 2 dormitorios y 3 baños completos, 2 de ellos en suite, así como un luminoso salón con cocina moderna de concepto abierto, totalmente equipada. Los grandes ventanales favorecen la entrada de luz natural y aportan una agradable sensación de amplitud en todas las estancias.

El principal valor añadido de la propiedad se encuentra en sus amplios espacios exteriores, distribuidos en una terraza cubierta, otra descubierta y una fantástica azotea privada tipo solárium, concebida como un espacio ideal para disfrutar del clima y del estilo de vida al aire libre en distintos momentos del día.

La propiedad incluye además una plaza de garaje y un trastero en el garaje subterráneo, con acceso directo mediante ascensor, aportando mayor comodidad.

El complejo Palma Real Suites ha sido construido con materiales de alta calidad y ofrece una cuidada infraestructura, que incluye una piscina comunitaria de grandes dimensiones, parcialmente climatizada. Ubicado a poca distancia del mar y junto a la reserva natural del Malpaís de La Rasca, Palm-Mar ofrece un entorno agradable con todos los servicios necesarios a poca distancia, así como buena conexión con las principales zonas turísticas del sur de la isla y el aeropuerto.

Una propiedad ideal tanto como residencia habitual como segunda vivienda en una de las zonas más valoradas del sur de Tenerife.

Palm Mar

Referencia 108102



Lugar & alrededores:

El pueblo de Palm Mar tiene una ubicación idílica en la costa sur de Tenerife, a solo 10 minutos en coche del aeropuerto y de los centros turísticos. Un lugar ideal para combinar confort con calidad de vida. Aquí encontrará 2 hermosos clubes de playa, un centro comercial, varios restaurantes y tiendas y mucho más.

La playa natural y la reserva natural "El Malpaís de la Rasca" hacen de Palm Mar un lugar ideal para los amantes del deporte y de la naturaleza.

Un paraíso para relajarse, disfrutar y practicar deporte.

Palm Mar

Referencia 108102



Palma Real Suites – Apartamento de lujo de 2 dormitorios en Palm Mar



Piscina comunitaria



Terraza



Terraza



Salón



Salón - Comedor

Toda la información como mejor se puede saber, salvo por error durante el periodo de venta. Sirva este documento como un informe previo, las bases legales solo serán validas a traves de un contrato de compra acordado ante Notario.

Palm Mar

Referencia 108102



Uno de 2 dormitorios



Dormitorio



Dormitorio



Vistas



Entrada al complejo



Terraza

Toda la información como mejor se puede saber, salvo por error durante el periodo de venta. Sirva este documento como un informe previo, las bases legales solo serán validas a traves de un contrato de compra acordado ante Notario.

Palm Mar

Referencia 108102

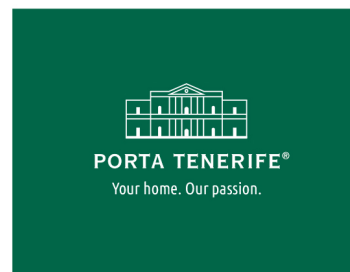

Azotéa

PALMA REAL
SUITES

APARTAMENTO / APARTMENT / APPARTEMENT
3.A.11
PALMA REAL SUITES
PALMA MAR

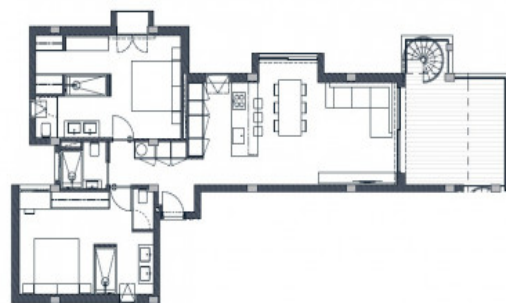

Plano

Toda la información como mejor se puede saber, salvo por error durante el periodo de venta. Sirva este documento como un informe previo, las bases legales solo serán válidas a traves de un contrato de compra acordado ante Notario.

PORTA TENERIFE • C./ CONQUISTADOR 8, 07001 PALMA
TEL. +34 971 698 242 • INFO@PORTATENERIFE.COM