

Palm Mar
Referencia 108093



PORTA TENERIFE®
Your home. Our passion.

Lujosa villa de nueva construcción con impresionantes vistas en Palm Mar

Construido:	300 m ²	Certificado energético:	C
Terreno:	600 m ²		
Dormitorios:	4		
Baños:	3		
Vistas al mar:	✓	Precio:	€ 1.100.000,-

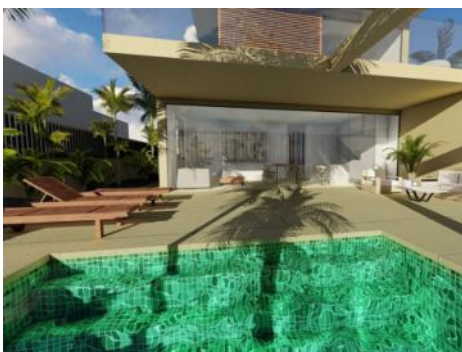

Palm Mar

Referencia 108093

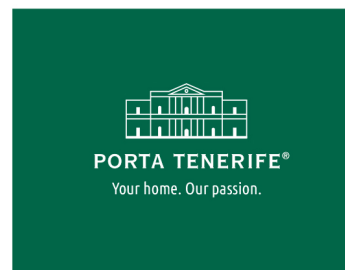

Descripción del inmueble:

Esta impresionante villa en Palm Mar, Tenerife, ofrece una superficie habitable de aproximadamente 225 metros cuadrados en una generosa parcela de 600 metros cuadrados, presentando una excelente oportunidad de inversión en uno de los lugares más codiciados de la isla. El concepto arquitectónico presenta una distribución clara y funcional: la planta baja alberga 2 dormitorios, un baño y un amplio y luminoso salón con cocina americana, preparada para la instalación de electrodomésticos Bosch y Siemens de alta calidad. La planta superior cuenta con 2 dormitorios adicionales, cada uno con su propio vestidor y cuarto de baño, así como una terraza privada con impresionantes vistas sobre el parque natural de Punta Rasca, Palm Mar y el Océano Atlántico.

Una ventaja particular de esta oferta es el estado actual de la construcción, ya que el edificio está totalmente terminado. Esto proporciona al nuevo propietario una oportunidad única para completar la villa según sus visiones y preferencias individuales, permitiendo toques personales en el diseño final. Gracias a esta flexibilidad, la propiedad se ofrece en su estado actual a un precio de 1.100.000 €. Si el comprador prefiere una entrega llave en mano -en la que la casa se entrega completamente finalizada, incluidos todos los detalles como el aire acondicionado, la piscina privada climatizada (7 x 4 m) y plazas de aparcamiento para 2 vehículos- el precio de compra es de 1.750.000 €.

Esta propiedad en Palm Mar es el refugio perfecto para aquellos que buscan tranquilidad y exclusividad sin renunciar a la proximidad a tiendas, restaurantes de primera clase y playas. Aproveche esta oportunidad única de adquirir una villa en una ubicación privilegiada y transformarla en un proyecto de acabado personalizado o en la casa de sus sueños completamente terminada.

Palm Mar

Referencia 108093



Lugar & alrededores:

El pueblo de Palm Mar tiene una ubicación idílica en la costa sur de Tenerife, a solo 10 minutos en coche del aeropuerto y de los centros turísticos. Un lugar ideal para combinar confort con calidad de vida. Aquí encontrará 2 hermosos clubes de playa, un centro comercial, varios restaurantes y tiendas y mucho más.

La playa natural y la reserva natural "El Malpaís de la Rasca" hacen de Palm Mar un lugar ideal para los amantes del deporte y de la naturaleza.

Un paraíso para relajarse, disfrutar y practicar deporte.

Palm Mar

Referencia 108093

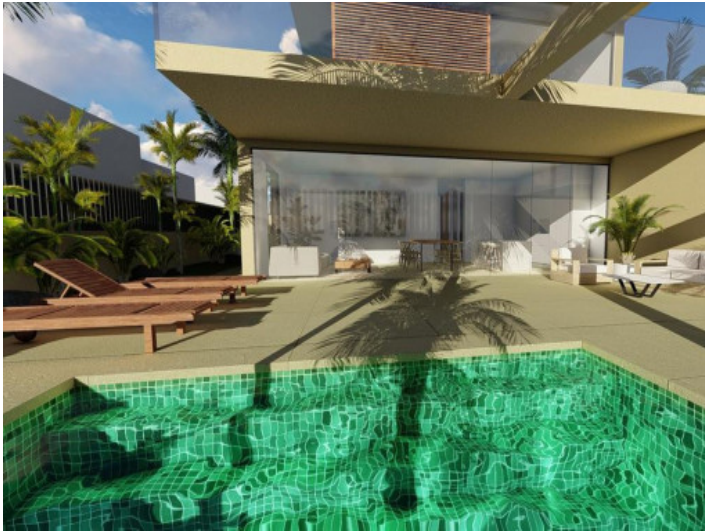

Piscina



Piscina



Jardín



Piscina



Salón



Cocina

Toda la información como mejor se puede saber, salvo por error durante el periodo de venta. Sirva este documento como un informe previo, las bases legales solo serán validas a traves de un contrato de compra acordado ante Notario.

Palm Mar
Referencia 108093



Salón



Cocina y comedor



Dormitorio



Dormitorio



Dormitorio



Jardín

Toda la información como mejor se puede saber, salvo por error durante el periodo de venta. Sirva este documento como un informe previo, las bases legales solo serán validas a traves de un contrato de compra acordado ante Notario.

Palm Mar
Referencia 108093

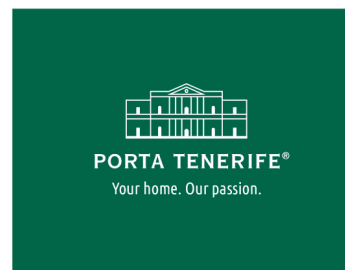

Piscina